

**A QUIEN CORRESPONDA**

**PRESENTE:**

El que suscribe Lic. Leonardo Alfonso Vázquez Ríos, Secretario del Honorable Ayuntamiento de Doctor Mora, Guanajuato; en uso de la facultad que me otorga el artículo 137 fracción VI de la Ley para el Gobierno y Administración de los Municipios del Estado de Guanajuato vigente.

**CERTIFICO:**

Que en Sesión Ordinaria número **24/2025** veinticuatro diagonal dos mil veinticinco del H. Ayuntamiento 2024-2027, celebrada en fecha 30 de diciembre de 2025, se aprobó el punto número **14** catorce del orden del día denominado: **"Análisis y en su caso aprobación de la regularización de algunos caminos de interés colectivo en el municipio de Doctor Mora, Gto."**, quedando de la siguiente manera: -----

**"... Análisis y en su caso aprobación de la regularización de algunos caminos de interés colectivo en el municipio de Doctor Mora, Gto. Al respecto, el regidor Lic. José Antonio Zarazúa Zarazúa, informa que ya fueron revisados y aprobados en sesión de comisión de fecha 5 de diciembre de 2025, refiriendo que, estos caminos existen por usos y costumbres desde hace aproximadamente de 20 a 100 años. -----**

**Dichos caminos, son los siguientes: -----**

Nombre	Comunidad donde se ubica	Antecedente
Camino Vecinal "Obrajitos de Abajo-La Barranca"	Obrajitos de Abajo-La Barranca	Es de uso común para el tránsito de peatones y vehículos, está en uso permanente por más de 100 años de antigüedad y se encuentra deslindado de las propiedades colindantes al mismo.
Camino Vecinal "Ranchito de San José-El Sacromonte"	Ranchito de San José-El Sacromonte	Es de uso común para el tránsito de peatones y vehículos, está en uso permanente por más de 20 años de antigüedad y se encuentra deslindado de las propiedades colindantes al mismo.

**Suficientemente discutido el punto, en uso de la voz el Presidente Municipal TSU. Edgar Javier Reséndiz Jacobo, somete a consideración del pleno la aprobación de regularización de caminos de interés colectivo en el municipio de Doctor Mora, Guanajuato, conforme a la tabla descrita en supralíneas, siendo aprobados por unanimidad de los ediles presentes con 10 diez votos." -----**

Se extiende la presente para su cumplimiento y demás fines legales y administrativos que correspondan, en la ciudad de Doctor Mora, Gto., a los **05** días del mes de **enero** del año **2026** dos mil veintiséis. -----

**Atentamente**

*"Seguimos Avanzando con Honestidad"*



**SECRETARÍA  
DEL H.  
AYUNTAMIENTO  
DOCTOR MORA, GTO.**

**Lic. Leonardo Alfonso Vázquez Ríos  
Secretario del H. Ayuntamiento**

C.c.p.: Archivo

RIBERA Y FAJA MARGINAL DE ZONA FEDERAL,  
COMUNIDAD LA BARRANCA

CUADRO DE CONSTRUCCION					
VERTICE	LADO	DIST.	RUMBO	ESTE	NORTE
A	A - B	7.41	S 82°40'55" O	353886.801	2341716.136
B	B - C	22.79	S 9°27'15" E	353679.453	2341715.192
C	C - D	85.51	S 11°53'37" E	353683.197	2341692.708
D	D - E	831.00	S 11°13'23" E	353699.650	2341608.795
E	E - F	213.23	S 11°42'32" E	353861.388	2340793.891
F	F - G	49.83	S 13°4'21" E	353904.680	2340584.897
G	G - H	98.48	S 12°26'45" E	353815.931	2340536.360
H	H - I	237.32	S 11°34'43" E	353937.156	2340440.189
I	I - J	47.84	S 4°6'30" E	353984.789	2340207.702
J	J - K	32.63	S 3°10'47" O	353988.244	2340159.987
K	K - L	95.39	S 6°32'12" O	353986.434	2340127.409
L	L - LL	87.45	S 6°6'8" O	353975.575	2340032.637
LL	LL - M	23.63	S 7°11'57" O	353966.279	2339945.681
M	M - N	18.26	S 0°0'0" E	353963.317	2339922.235
N	N - O	39.49	S 0°21'29" O	353963.317	2339903.971
O	O - P	19.01	S 1°29'16" E	353963.070	2339864.483
P	P - Q	23.29	S 12°51'28" E	353963.564	2339845.479
Q	Q - R	83.51	S 20°57'9" E	353968.747	2339822.773
R	R - S	444.45	S 24°51'26" E	353998.610	2339744.784
S	S - T	101.11	S 27°18'56" E	354185.438	2339341.510
T	T - U	132.95	S 21°33'52" E	354231.837	2339251.674
U	U - V	163.66	S 21°20'48" E	354280.704	2339128.027
V	V - W	646.93	S 21°3'20" E	354340.677	2338975.750
W	W - X	224.90	S 21°56'29" E	354573.102	2338372.011
X	X - Y	77.57	S 21°27'46" E	354657.138	2338163.402
Y	Y - Z	51.79	S 20°56'22" E	354685.521	2338091.212
Z	Z - A'	31.92	S 19°3'55" E	354704.031	2338042.639
A'	A' - B'	37.20	S 20°7'50" E	354714.458	2338012.668
B'	B' - C'	80.22	S 19°40'11" E	354727.261	2337977.745
C'	C' - D'	141.84	S 20°26'43" E	354747.529	2337921.043
D'	D' - E'	47.72	S 20°35'27" E	354797.075	2337788.140
E'	E' - F'	44.08	S 21°42'37" E	354813.857	2337743.469
F'	F' - G'	6.19	S 25°2'28" O	354830.163	2337702.516
G'	G' - H'	12.39	N 69°51'15" E	354827.541	2337696.904
H'	H' - I'	119.34	N 20°28'41" O	354839.176	2337701.173
I'	I' - J'	66.26	N 20°28'3" O	354797.424	2337812.975
J'	J' - K'	49.79	N 21°18'41" O	354774.255	2337875.051
K'	K' - L'	78.83	N 20°22'27" O	354756.159	2337921.437
L'	L' - LL'	44.84	N 19°29'51" O	354728.714	2337995.336
LL'	LL' - M'	61.11	N 22°1'49" O	354713.749	2338037.601
M'	M' - N'	39.70	N 19°58'40" O	354690.825	2338094.253
N'	N' - O'	37.07	N 21°23'35" O	354677.262	2338131.564
O'	O' - P'	43.27	N 21°22'21" O	354663.742	2338166.076
P'	P' - Q'	112.15	N 21°44'28" O	354647.872	2338208.373
Q'	Q' - R'	84.23	N 21°41'57" O	354606.429	2338310.549
R'	R' - S'	79.30	N 20°42'46" O	354575.286	2338388.810
S'	S' - T'	99.61	N 21°23'3" O	354547.238	2338462.988
T'	T' - U'	35.46	N 21°23'31" O	354510.918	2338555.739
U'	U' - V'	65.84	N 20°47'18" O	354497.983	2338588.760
V'	V' - W'	88.28	N 20°30'60" O	354474.815	2338650.318
W'	W' - X'	76.30	N 20°54'47" O	354443.674	2338732.997
X'	X' - Y'	105.54	N 20°53'32" O	354416.439	2338804.271
Y'	Y' - Z'	49.81	N 21°3'6" O	354378.803	2338902.870
Z'	Z' - A''	55.63	N 20°51'47" O	354360.811	2338949.354
A''	A'' - B''	177.13	N 21°8'11" O	354341.100	2339001.335
B''	B'' - C''	103.85	N 22°5'57" O	354277.230	2339166.546
C''	C'' - D''	122.54	N 26°47'54" O	354238.163	2339262.762
D''	D'' - E''	153.97	N 24°55'19" O	354182.916	2339372.141
E''	E'' - F''	254.93	N 25°1'17" O	354118.034	2339511.776
F''	F'' - G''	49.44	N 21°36'45" O	354010.209	2339742.782
G''	G'' - H''	27.97	N 22°50'40" O	353992.001	2339788.742
H''	H'' - I''	24.40	N 13°47'11" O	353981.141	2339814.519
I''	I'' - J''	23.98	N 4°11'52" O	353975.328	2339838.212
J''	J'' - K''	91.36	N 2°36'54" E	353973.573	2339862.125
K''	K'' - L''	178.14	N 6°2'39" E	353977.741	2339953.386
L''	L'' - LL''	25.40	N 1°6'49" E	353996.498	2340130.535
LL''	LL'' - M''	23.22	N 2°18'5" O	353996.992	2340155.928
M''	M'' - N''	9.80	N 5°8'11" O	353996.059	2340179.128
N''	N'' - O''	34.38	N 9°38'33" O	353995.182	2340188.890
O''	O'' - P''	93.01	N 9°11'45" O	353989.423	2340222.784
P''	P'' - Q''	79.12	N 12°34'19" O	353974.560	2340314.594
Q''	Q'' - R''	212.66	N 12°19'48" O	353957.339	2340391.816
R''	R'' - S''	182.41	N 11°17'41" O	353911.927	2340599.568
S''	S'' - T''	196.76	N 11°20'29" O	353880.117	2340758.838
T''	T'' - U''	455.56	N 11°46'41" O	353841.424	2340951.754
U''	U'' - V''	96.12	N 11°3'12" O	353748.435	2341397.725
V''	V'' - W''	91.58	N 11°11'20" O	353730.007	2341492.058
W''	W'' - X''	136.63	N 10°41'18" O	353712.237	2341581.894

Area: 39130.311 m<sup>2</sup>  
 Area: 3.9130 ha  
 Perimetro: 8457.81 ml

LOCALIZACION

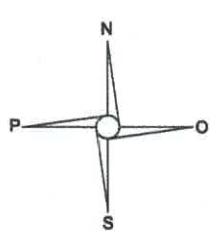
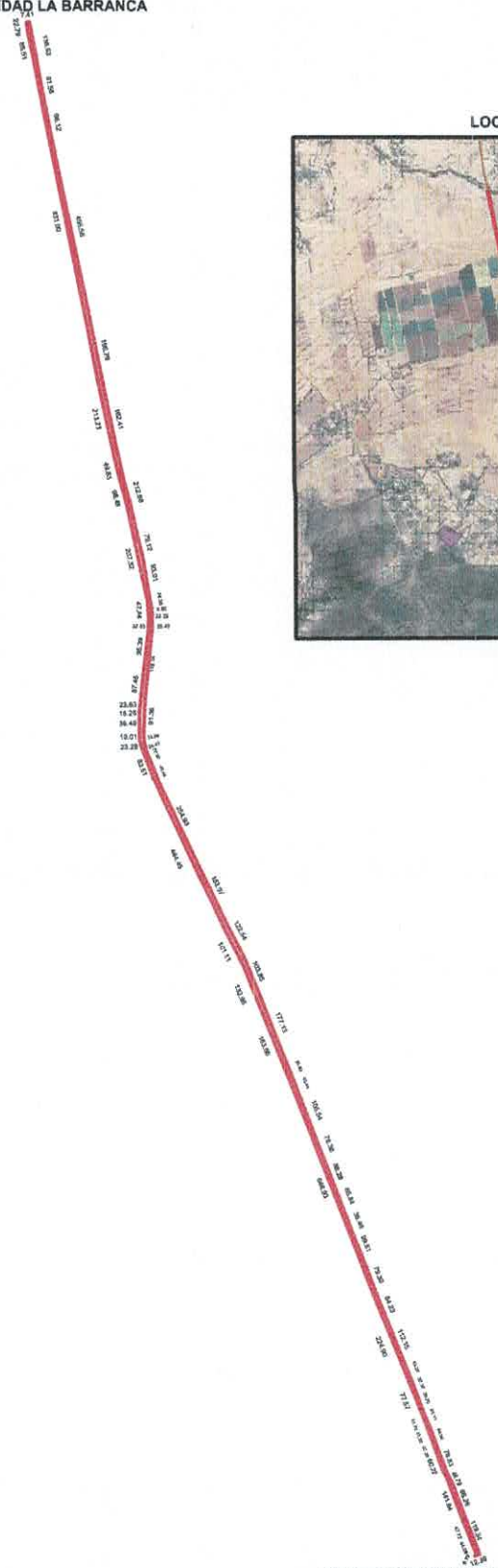
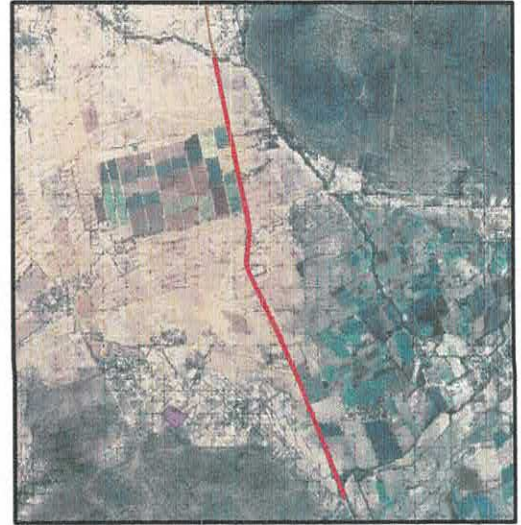

CARRETERA EJIDO BEGOÑA-SAN ANTONIO  
 TERCERO, COMUNIDAD OBRAJITOS DE ABAJO

**NOMBRE DE LA VIALIDAD:** CAMINO VECINAL OBRAJITOS DE ABAJO-LA BARRANCA.  
**RAMAL:** COMUNIDAD OBRAJITOS DE ABAJO A COMUNIDAD LA BARRANCA.  
**DESCRIPCION:** CAMINO VECINAL CON USO PERMANENTE DESDE HACE MAS DE 100 AÑOS, SE ENCUENTRA DESLINDANDO DE LAS PROPIEDADES COLINDANTES AL MISMO.  
**FUNGE COMO CONECTIVIDAD VIAL ENTRE DOS COMUNIDADES.**

LONGITUD DE LA FRACCION: 4.2 KM

COTAS: METROS

FECHA: 18 DE JULIO 2025

ADMINISTRACION 2024-2027  
 SEGUIMOS AVANZANDO CON HONESTIDAD

ARQ. CLARA BRENDA LUGO GALVAN  
 DIRECTORA DE DESARROLLO URBANO