

OFICIO NO.: PM/SHA/022/2025

ASUNTO: Certificación.

**A QUIEN CORRESPONDA
PRESENTE:**

El que suscribe Lic. Leonardo Alfonso Vázquez Ríos, Secretario del Honorable Ayuntamiento de Doctor Mora, Guanajuato; en uso de la facultad que me otorga el artículo 137 fracción VI de la Ley para el Gobierno y Administración de los Municipios del Estado de Guanajuato vigente. -----

CERTIFICO:

Que en Sesión Ordinaria número 02/2025 cero dos diagonal dos mil veinticinco del H. Ayuntamiento 2024-2027, celebrada en fecha 23 de enero de 2025, se aprobó el punto número 08 ocho del orden del día denominado: **"Análisis y en su caso aprobación de reconocimiento de calles y/o vialidades en el municipio de Doctor Mora, Gto."**, quedando de la siguiente manera: ---

"... Análisis y en su caso aprobación de reconocimiento de calles y/o vialidades en el municipio de Doctor Mora, Gto. En uso de la palabra el regidor Lic. José Antonio Zarazúa Zarazúa, informa que ya fueron revisadas por la comisión y son vialidades que existen por usos y costumbres desde hace aproximadamente de 5 a 60 años, dichas validades, son las siguientes: -----

Nombre	Comunidad donde se ubica	Antecedente
Vialidad denominada Girasoles	Colonia El Paraíso	Existe por usos y costumbres hace aproximadamente más de 15 años, contando con el servicio de agua potable, drenaje, servicio de red eléctrica y con habitabilidad en un 30%.
Vialidad denominada Vicente Suarez	El Escalante	Existe por usos y costumbres hace aproximadamente más de 60 años, cuenta con el servicio de agua potable servicio de red eléctrica, así como también, con el 60% de habitabilidad.
Vialidad Denominada Aldama	La Redonda	Existe por usos y costumbres hace aproximadamente más de 60 años, cuenta con el servicio de agua potable, drenaje, electrificación de un 15 % y con una habitabilidad de un 70%.
Vialidad denominada Prolongación Vicente Suárez	El Escalante	Existe por usos y costumbres hace aproximadamente más de 60 años, cuenta con el servicio de agua potable, red eléctrica en un 85% y con habitabilidad en un 40%.
Calle denominada Federal y Andador Federal	Puerto de Trajes	Existe por usos y costumbres desde hace aproximadamente más de 80 años, contando con el servicio de agua potable, servicio de red eléctrica y con una habitabilidad de un 30 %.
Calle Miguel Alemán	Rancho Nuevo de Guadalupe	Existe por usos y costumbres desde hace aproximadamente más de 10 años, tiene una habitabilidad del 60 % y cuenta con los servicios de agua potable y electrificación
Calle privada Miguel Alemán	Rancho Nuevo de Guadalupe	Existe por usos y costumbres desde hace aproximadamente más de 5 años, tiene una habitabilidad del 30% y cuenta con el servicio de agua potable.
Calle San Luis	Rancho Nuevo de Guadalupe	Existe por usos y costumbres desde hace aproximadamente más de 5 años, tiene una habitabilidad del 30% y cuenta con el servicio de agua potable.

Suficientemente discutido el punto, en uso de la voz el Presidente Municipal TSU. Edgar Javier Reséndiz Jacobo, somete a consideración del pleno la aprobación de reconocimiento de las calles y/o vialidades en el municipio de Doctor Mora, Guanajuato, conforme a la tabla descrita en supralineas, siendo aprobadas por unanimidad de los ediles presentes con 10 diez votos." -----

Se extiende la presente para su cumplimiento y demás fines legales y administrativos que correspondan, en la ciudad de Doctor Mora, Gto., a los 27 días del mes de **Enero** del año 2025 dos mil veinticinco. -----

Atentamente

"Seguimos Avanzando con Honestidad"



**SECRETARIA
DEL H.
AYUNTAMIENTO
DOCTOR MORA**

**Lic. Leonardo Alfonso Vázquez Ríos
Secretario del H. Ayuntamiento**

C.c.p.: Archivo

FOTOGRAFIAS DEL PREDIO



FOTO AEREA GOOGLE EARTH

ELABORO DR. ABEL GUTIERREZ DIAZ

LADO EST	PV	RUMBO	DISTANCIA	V	COORDENADAS		
					X	Y	
1	2	S 12°38'09.35" W	19.000	1	2,341,084.5154	358,375.7474	
2	3	S 79°10'18.06" E	20.000	2	2,341,085.9756	358,371.5910	
3	4	S 10°49'41.94" W	8.000	3	2,341,062.2183	358,391.2349	
4	5	N 79°10'18.06" W	20.000	4	2,341,054.3646	358,389.7327	
5	6	S 12°38'09.35" W	30.000	5	2,341,058.1220	358,370.0889	
6	7	N 19°38'14.88" W	15.45	6	2,341,028.8486	358,363.5262	
7	8	N 12°38'09.35" E	36.500	7	2,341,043.3974	358,358.3349	
8	9	N 74°09'40.09" W	65.419	8	2,341,079.0134	358,366.3194	
9	10	N 59°34'07.82" E	22.254	9	2,341,086.8664	358,303.3843	
10	11	S 02°40'44.19" E	9.150	10	2,341,108.1399	358,322.5723	
11	1	S 74°38'41.74" E	54.700	11	2,341,099.0000	358,323.0000	
					1	2,341,084.5154	358,375.7474

SUPERFICIE = 1,086.31 m²

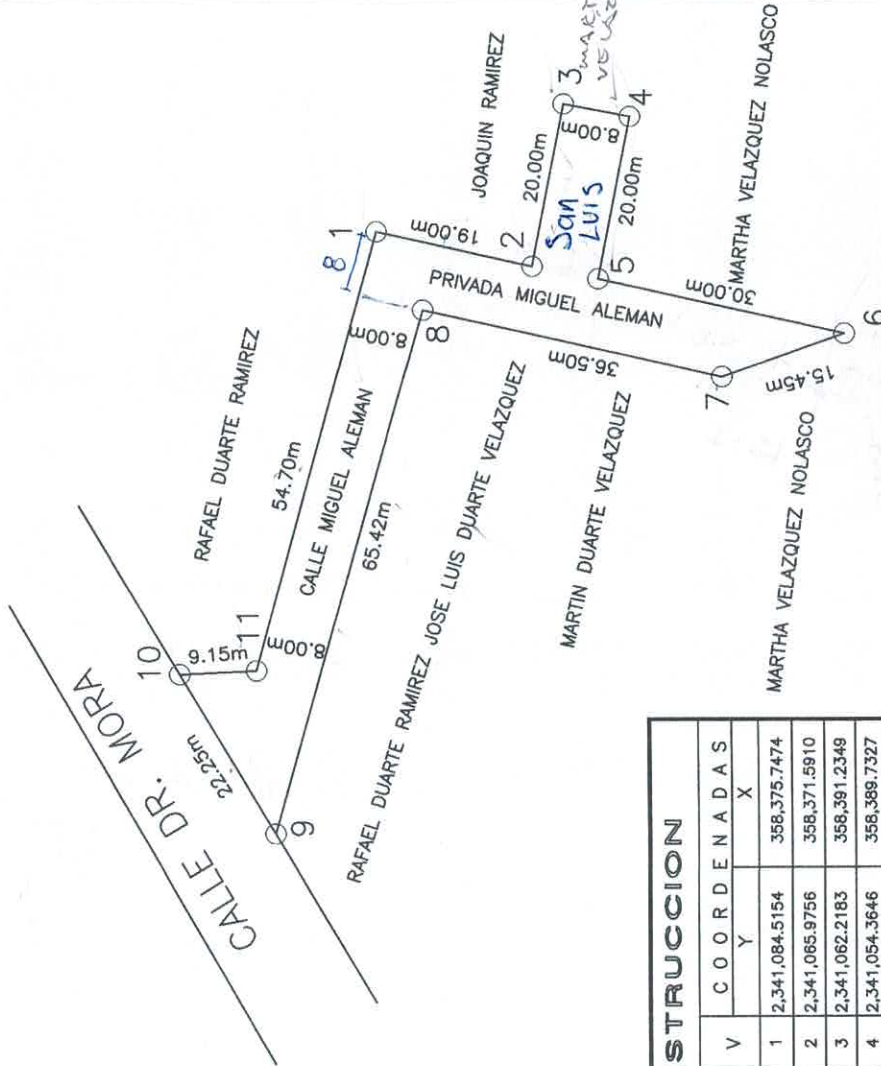
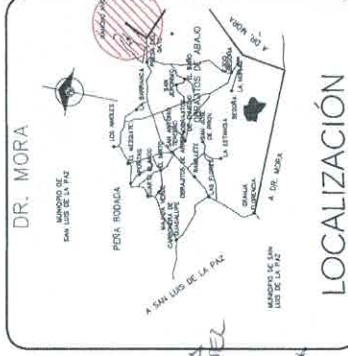
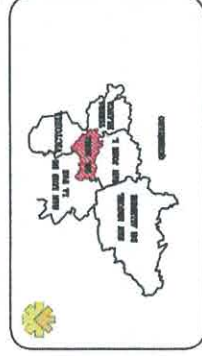

PLAN I
LEVANTAMIENTO TOPOGRAFICO
 PROPIETARIO: COMUNIDAD
 COMUNIDAD: RANCHO NUEVO DE
 GUADALUPE
 UBICACION: CALLE MIGUEL ALEMAN
 DR. MORA, GTO.

COTAS: **METROS**
 ESCALA: **1:900**



TOPOGRAFIA, MATA Y CONSTRUCCION

LUGAR Y FECHA:
DR. MORA, GTO. MAYO DE 2024