

**A QUIEN CORRESPONDA  
PRESENTE:**

**OFICIO:** PM/SHA/353/2023  
**ASUNTO:** Certificación.

El que suscribe Lic. Leonardo Alfonso Vázquez Ríos, Secretario del Honorable Ayuntamiento de Doctor Mora, Guanajuato; en uso de la facultad que me otorga el artículo 128 fracción VI de la Ley Orgánica Municipal para el Estado de Guanajuato Vigente. -----

**CERTIFICO:**

Que en Sesión Ordinaria número 15/2023 quince diagonal dos mil veintitrés del H. Ayuntamiento 2021-2024, celebrada en fecha 17 de agosto de 2023, se aprobó el punto número 11 once del orden del día denominado: "Análisis y en su caso aprobación de reconocimiento de calles del Municipio de Doctor Mora, Guanajuato.", quedando de la siguiente manera: -----

"... Análisis y en su caso aprobación de reconocimiento de calles del Municipio de Doctor Mora, Guanajuato. Expone el Primer Múncipe TSU. Edgar Javier Reséndiz Jacobo, que las calles a reconocerse se habían revisado por la comisión de Desarrollo Urbano con anterioridad, informándose que las mismas cuentan ya con los servicios básicos, siendo estas las siguientes: -----

Nombre	Comunidad donde se ubica
Calle Allende	El Lindero
Calle 10 de abril	Ejido Begoña
Calles Hidalgo Sur e Hidalgo Norte	Vagúí

Suficientemente discutido el punto, en uso de la voz el Presidente Municipal TSU. Edgar Javier Reséndiz Jacobo, somete a consideración del pleno la aprobación de reconocimiento de las calles del Municipio de Doctor Mora, conforme a la tabla descrita en supralíneas, siendo aprobado su reconocimiento por unanimidad de los ediles presentes con 10 diez votos." -----

Se extiende la presente para su conocimiento y demás fines legales y administrativos que correspondan, en la ciudad de Doctor Mora, Gto., a los 24 días del mes de agosto del año 2023 dos mil veintitrés. -----



C.c.p.: Archivo

Atentamente  
Doctor Mora Nos Une  
  
Leonardo Alfonso Vázquez Ríos  
Secretario del H. Ayuntamiento

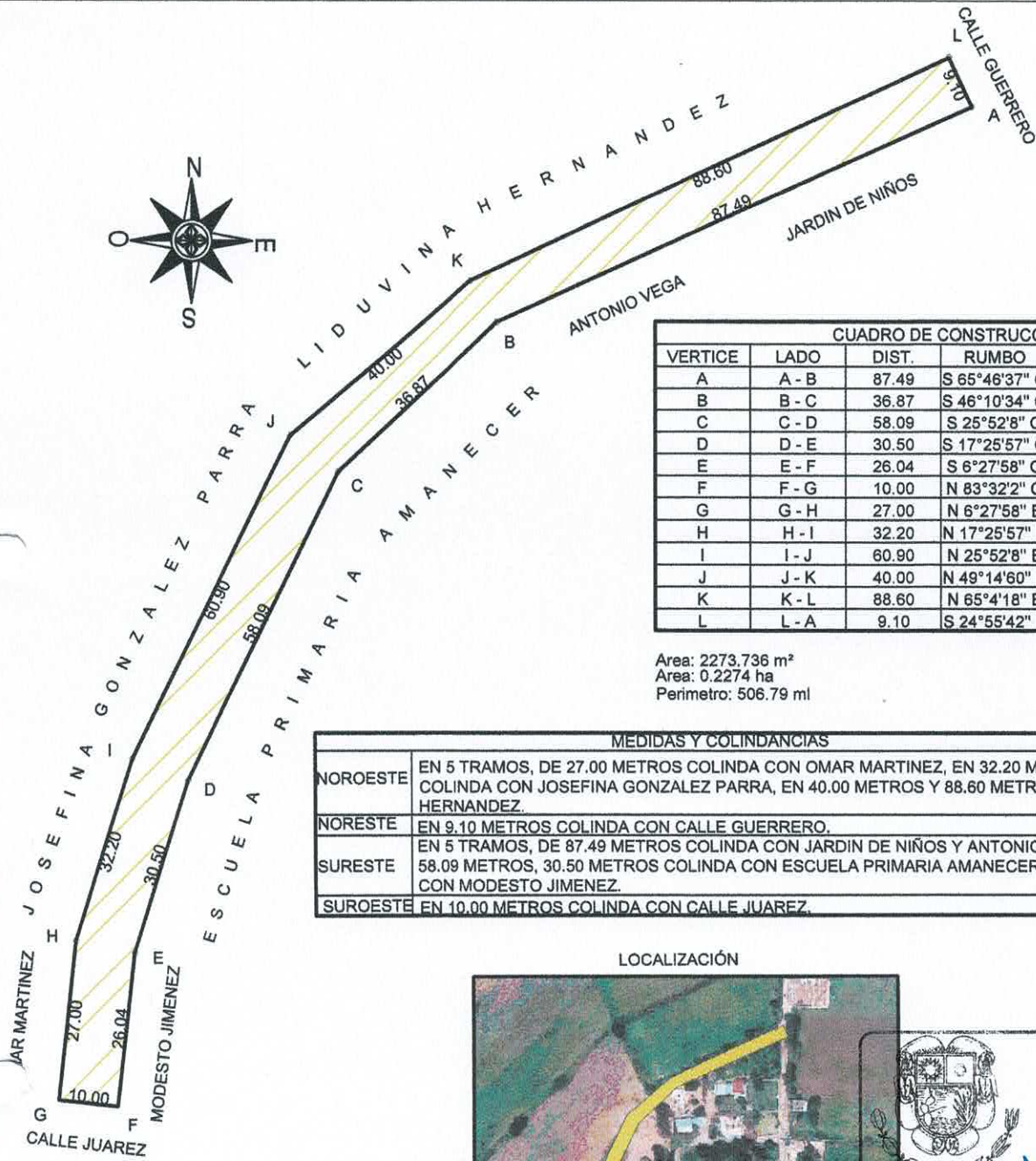

CUADRO DE CONSTRUCCION					
VERTICE	LADO	DIST.	RUMBO	ESTE	NORTE
A	A - B	87.49	S 65°46'37" O	360829.301	2340843.803
B	B - C	36.87	S 46°10'34" O	360749.512	2340807.906
C	C - D	58.09	S 25°52'8" O	360722.912	2340782.376
D	D - E	30.50	S 17°25'57" O	360697.565	2340730.104
E	E - F	26.04	S 6°27'58" O	360688.427	2340701.002
F	F - G	10.00	N 83°32'2" O	360685.495	2340675.128
G	G - H	27.00	N 6°27'58" E	360675.558	2340676.254
H	H - I	32.20	N 17°25'57" E	360678.599	2340703.082
I	I - J	60.90	N 25°52'8" E	360688.246	2340733.803
J	J - K	40.00	N 49°14'60" E	360714.817	2340788.601
K	K - L	88.60	N 65°4'18" E	360745.120	2340814.711
L	L - A	9.10	S 24°55'42" E	360825.465	2340852.055

Area: 2273.736 m<sup>2</sup>  
 Area: 0.2274 ha  
 Perimetro: 506.79 ml

MEDIDAS Y COLINDANCIAS	
NOROESTE	EN 5 TRAMOS, DE 27.00 METROS COLINDA CON OMAR MARTINEZ, EN 32.20 METROS, 60.90 METROS COLINDA CON JOSEFINA GONZALEZ PARRA, EN 40.00 METROS Y 88.60 METROS COLINDA CON LIDUVINA HERNANDEZ.
NORESTE	EN 9.10 METROS COLINDA CON CALLE GUERRERO.
SURESTE	EN 5 TRAMOS, DE 87.49 METROS COLINDA CON JARDIN DE NIÑOS Y ANTONIO VEGA, EN 36.87 METROS, 58.09 METROS, 30.50 METROS COLINDA CON ESCUELA PRIMARIA AMANECER Y 26.04 METROS COLINDA CON MODESTO JIMENEZ.
SUROESTE	EN 10.00 METROS COLINDA CON CALLE JUAREZ.

LOCALIZACIÓN

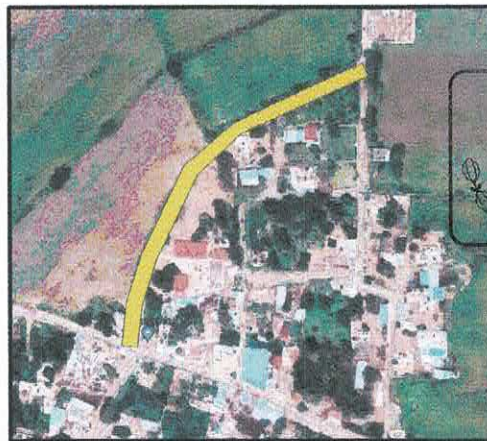

**DESARROLLO URBANO**

*Clara Lugo Galván*

NOIA: CROQUIS ELABORADO DE ACUERDO A: LEVANIMIENTO TOPOGRAFICO ACORDE A COORDENADAS GPS

Descripción: Vía terciaria, reconocida desde hace 70 años. Cuenta con el 30% de viviendas habitadas, servicio de drenaje, agua potable y electricidad. De acceso a la escuela primaria y preescolar.

Donante: Por usos y costumbres, a través de la delegada de la comunidad C. Raquel Cardenas Pérez.

Nombre de la vialidad: Hidalgo Norte
Ubicación: Comunidad Vagui, municipio Doctor Mora, Gto.
Elaboró: Arq. Clara Brenda Lugo Galván

Fecha: 11 de Agosto 2023
Cotas: metros
Sup Territorial: 2,273.736 m <sup>2</sup>

Administración 2021-2024

Desarrollo Urbano

Directora: Arq. Clara Brenda Lugo Galván

DOCTOR MORA, GTO.

819 4 820

CALLE HIDALGO SUR



LOCALIZACIÓN



CUADRO DE CONSTRUCCION

VERTICE	LADO	DIST.	RUMBO	ESTE	NORTE
A	A - B	141.57	N 14°12'4" E	360616.313	2340471.068
B	B - C	26.47	N 18°32'21" E	360651.045	2340608.315
C	C - D	41.66	N 36°46'46" E	360659.461	2340633.411
D	D - E	6.00	N 57°9'53" O	360684.406	2340666.781
E	E - F	48.40	S 35°14'19" O	360679.365	2340670.034
F	F - G	152.48	S 14°18'5" O	360651.439	2340630.503
G	G - H	90.43	S 26°22'44" O	360613.774	2340482.753
H	H - I	134.50	S 11°2'25" E	360573.595	2340401.739
I	I - J	7.00	N 51°37'57" E	360599.352	2340269.728
J	J - K	102.57	N 11°44'47" O	360604.842	2340274.075
K	K - L	5.80	N 11°44'47" O	360583.960	2340374.500
L	L - LL	18.20	N 11°44'47" O	360582.779	2340380.178
LL	LL - A	81.97	N 27°0'40" E	360579.074	2340397.997

Area: 2414.470 m<sup>2</sup>  
 Area: 0.2414 ha  
 Perimetro: 857.09 ml

MEDIDAS Y COLINDANCIAS

AL SURESTE	EN 7 TRAMOS, DE 41.66 METROS, COLINDA CON ALEJANDRO CARDENAS Y TERESA CARDENAS., EN 26.47 METROS CON HERMENEGILDO JIMENEZ, EN 141.57 METROS COLINDA CON LUZ ELIZARRAGA, ROSARIO OTERO, TERESA CARDENAS Y JESUS LUGO., EN 81.97 CON COLUMBA ESPINOSA, ENRIQUETA LUGO, COLUMBA ESPINOSA Y TOMAS ORDUÑA., EN 18.20 METROS CON MARCIAL LARA, EN 5.80 METROS CON CAMINO PRIVADO, EN 102.57 METROS COLINDA CON PABLO LARA, MARTINA LARA, MARCELINO ALVAREZ, SOCORRO ORDUÑA Y SALVADOR ORDUÑA.
AL SUROESTE	EN 10.00 M., COLINDA CON CAMINO A EJIDO VAGUI.
AL NOROESTE	EN 4 TRAMOS, DE 134.50 METROS COLINDA CON JOSEFINA GONZALEZ Y HERMENEGILDO JIMENEZ, EN 90.43 METROS CON MARCOS LARA, ARTURO ALVAREZ, AGUSTINA ALVAREZ Y LEOBARDO GARCIA., EN 152.48 METROS COLINDA CON JOVITA GARCIA, RUFINA PICHARDO, LUCIA CARDENAS, HUGO LUGO, ISABEL GARCIA, ANDRES AMADOR, ANGEL AMADOR, JUAN AMADOR Y TERESA CARDENAS., EN 48.40 METROS COLINDA CON TERESA CARDENAS Y MARGARITA VAZQUEZ.
AL NORESTE	EN 6.00 M., COLINDA CON CALLE JUAREZ.

NOTA: CROQUIS ELABORADO DE ACUERDO A: LEVANTAMIENTO TOPOGRAFICO ACORDE A COORDENADAS GPS.

Descripción: Vialidad secundaria, reconocida desde hace más de 120 años, con más del 30% de viviendas habitadas, cuenta con los servicios de agua potable, drenaje y electricidad. Donante: Por Usos y Costumbres, a través de la delegada de la comunidad la C. Raquel Cardenas Pérez.

Nombre de la vialidad:  
Calle Hidalgo Sur

Ubicación: Comunidad Vagui, municipio Doctor Mora, Gto.

Elaboró:  
Arq. Clara Brenda Lugo Galván

Fecha:  
08 de Julio 2023

Cotas: metros

Sup Territorial:  
2414.470 m2

Administración:  
2021-2024

Desarrollo Urbano

Directora: Arq. Clara  
Brenda Lugo  
Galván

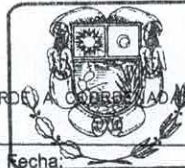

DESARROLLO URBANO



DOCTOR MORA, GTO.