

OFICIO NO.: PM/SHA/233/2024

ASUNTO: Certificación.

A QUIEN CORRESPONDA  
PRESENTE:

El que suscribe Lic. Leonardo Alfonso Vázquez Ríos, Secretario del Honorable Ayuntamiento de Doctor Mora, Guanajuato; en uso de la facultad que me otorga el artículo 128 fracción VI de la Ley Orgánica Municipal para el Estado de Guanajuato Vigente. -----

**CERTIFICO:**

Que en Sesión Ordinaria número **09/2024** cero nueve diagonal dos mil veinticuatro del H. Ayuntamiento 2021-2024, celebrada en fecha **09 de mayo de 2024**, se aprobó acuerdo dentro del punto número **6 seis** del orden del día denominado: **"Análisis y en su caso aprobación de reconocimiento de vialidades ubicadas en la comunidad de Puerto del Obispo de Abajo, Doctor Mora, Gto."**, quedando de la siguiente manera: -----

**"... Análisis y en su caso aprobación de reconocimiento de vialidades ubicadas en la comunidad de Puerto del Obispo de Abajo, Doctor Mora, Gto. En uso de la palabra la regidora C. Rocio Juárez Molinero, informa que ya fueron revisadas por la comisión y son vialidades que existen por usos y costumbres desde hace aproximadamente de 70 a 200 años, dichas vialidades, son las siguientes: -**

Nombre de la Vialidad	Comunidad donde se Ubica	Antecedente
Avenida López Mateos	Puerto del Obispo de Abajo	Existen por usos y costumbres dese hace aproximadamente 70, 140 y 200 años, cuentan con el servicio de red de agua y electricidad.
Independencia		
Hidalgo		
Corregidora		

**Suficientemente discutido el punto, en uso de la voz la Presidenta Municipal Provisional Ing. María Elena Silva Ruiz, somete a consideración del pleno la aprobación de reconocimiento de las vialidades ubicadas en la comunidad de Puerto del Obispo de Abajo, perteneciente a Doctor Mora, Guanajuato, conforme a la tabla descrita en supralíneas, siendo aprobadas por unanimidad de los ediles presentes con 10 diez votos."** -----

Se extiende la presente para su conocimiento y demás fines legales y administrativos que correspondan, en la ciudad de Doctor Mora, Gto., a los **14 días** del mes de **mayo** del año **2024** dos mil veinticuatro. -----



SECRETARÍA **Atentamente**  
DEL H.  
AYUNTAMIENTO  
DOCTOR MORA

Lic. **Leonardo Alfonso Vázquez Ríos**  
Secretario del H. Ayuntamiento

C.c.p.: Archivo



(419) 193 0062



Palacio Municipal s/n, Doctor Mora, Guanajuato

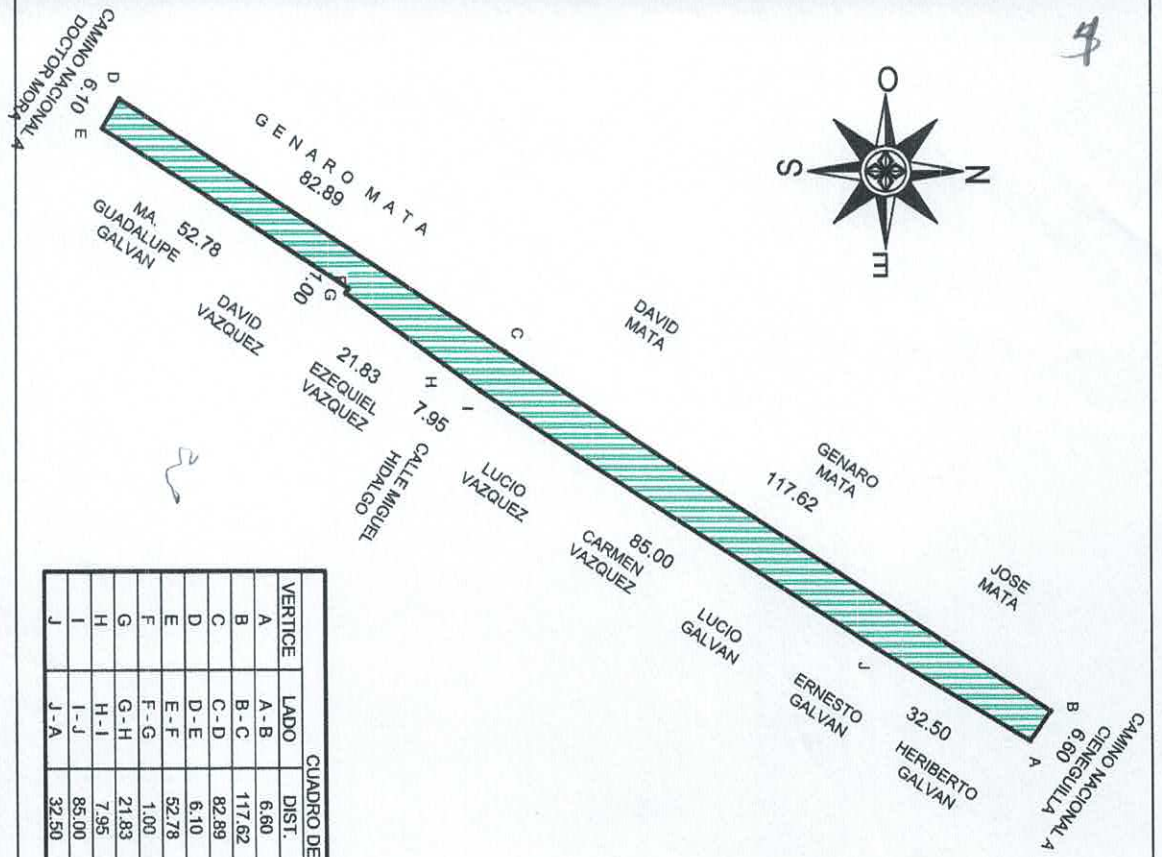
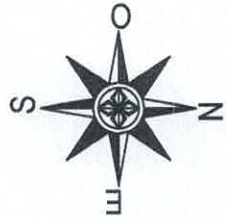

VERTICE	LADO	DIST.	RUMBO	ESTE	NORTE
A	A-B	6.60	N 55°11'58" O	363531.308	2342788.810
B	B-C	117.62	S 33°36'55" O	363525.889	2342792.576
C	C-D	82.89	S 33°13'6" O	363460.774	2342694.627
D	D-E	6.10	S 59°59'30" E	363415.362	2342625.280
E	E-F	52.78	N 33°41'7" E	363420.645	2342622.230
F	F-G	1.00	S 54°19'25" E	363449.448	2342636.461
G	G-H	21.83	N 35°36'55" E	363450.260	2342665.878
H	H-I	7.95	N 35°36'55" E	363462.974	2342683.627
I	I-J	85.00	N 33°18'38" E	363467.604	2342690.090
J	J-A	32.50	N 31°35'20" E	363514.284	2342761.125

Area: 1455,568 m<sup>2</sup>  
 Area: 0,1456 ha  
 Perimetro: 414,27 ml



LOCALIZACION

MEDIDAS Y COLINDANCIAS	
SURESTE	EN 6 TRAMOS, DE 52.78 M. Y 1.00 M., COLINDA CON MA. GUADALUPE GALVAN Y DAVID VAZQUEZ., EN 21.83 M., COLINDA CON EZEQUIEL VAZQUEZ, EN 7.95 M., COLINDA CON CALLE MIGUEL HIDALGO, EN 85.00 M., COLINDA CON LUCIO VAZQUEZ, CARMEN VAZQUEZ, LUCIO GALVAN, ERNESTO GALVAN Y HERIBERTO GALVAN.
SUROESTE	EN 6:10 M., COLINDA CON CAMINO NACIONAL A DOCTOR MORA.
NORESTE	EN 2 TRAMOS, DE 82.88 M., COLINDA CON GENARO MATA, EN 117.62 M., COLINDA CON DAVID MATA, GENARO MATA Y JOSE MATA.
NOROESTE	EN 6.60 M., COLINDA CON CAMINO NACIONAL A CIENEGUILLA.



Administración  
2021-2024

**Descripción:** Vialidad de tercer orden, reconocida desde hace más de 200 años, cuenta con los servicios de agua potable y electricidad. Donante: Por usos y costumbres, a través del delegado de la comunidad el C. J. Sebastián Vazquez Galván.

**Nombre de la vialidad:** Calle Corregidora  
**Ubicación:** Comunidad Puerto del Obispo de Abajo, municipio Doctor Mora, Gto.

**Elaboró:** Arq. Clara Brenda Lugo Galván.  
**Directora de Desarrollo Urbano.**

Superficie territorial: 1,455,568 m<sup>2</sup>

Cotas: metros

Fecha: 20 de febrero 2024



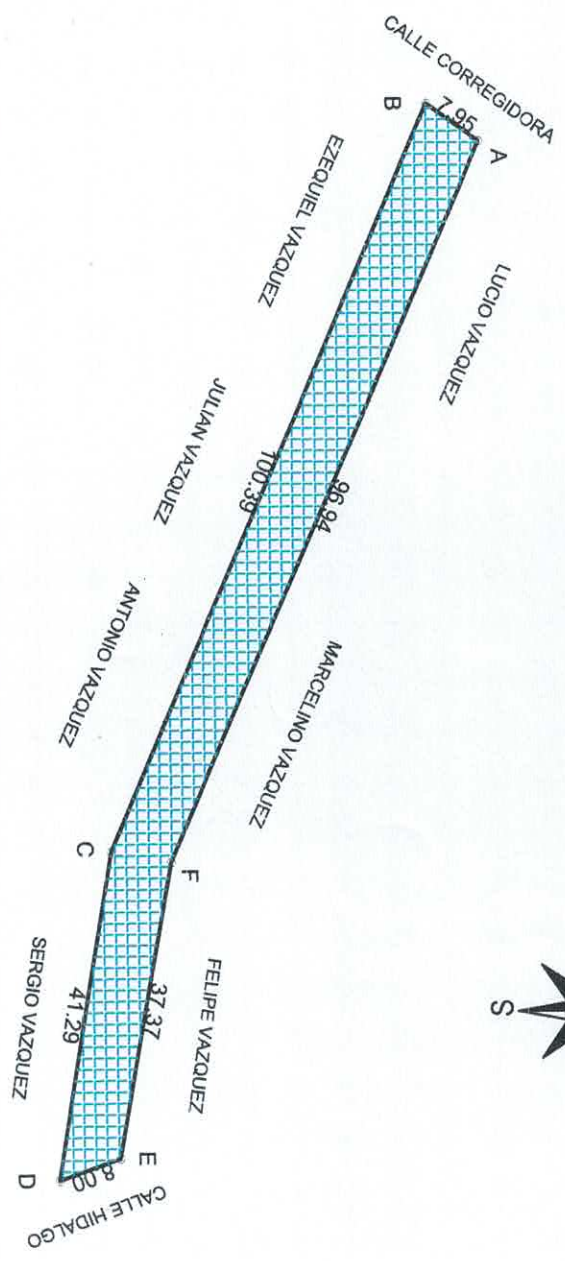

LOCALIZACION

MEDIDAS Y COLINDANCIAS

NORESTE	EN DOS TRAMOS, DE 96.94 M., COLINDA CON LUCIO VAZQUEZ Y MARCELINO VAZQUEZ, EN 37.37 M., COLINDA CON FELIPE VAZQUEZ.
SURESTE	EN 8.00 M., COLINDA CON CALLE HIDALGO.
SUROESTE	EN DOS TRAMOS, DE 41.29 M., COLIDA CON SERGIO VAZQUEZ, EN 100.39 M., COLINDA CON ANTONIO VAZQUEZ, JULIAN VAZQUEZ Y EZEQUIEL VAZQUEZ.
NOROESTE	EN 7.95 M., COLINDA CON CALLE CORREGIDORA.

CUADRO DE CONSTRUCCION

VERTICE	LADO	DIST.	RUMBO	ESTE	NORTE
A	A - B	7.95	S 35°36'55" O	363467.604	2342690.090
B	B - C	100.39	S 66°58'48" E	363462.974	2342683.627
C	C - D	41.29	S 80°29'58" E	363555.368	2342644.370
D	D - E	8.00	N 19°34'15" O	363596.087	2342637.556
E	E - F	37.37	N 79°46'43" O	363593.408	2342645.094
F	F - A	96.94	N 66°41'11" O	363556.628	2342651.726

Area: 1024.776 m<sup>2</sup>  
 Area: 0.1025 ha  
 Perimetro: 291.94 ml



Administración  
2021-2024

Descripción: Validad de tercer orden, reconocida desde hace más de 140 años, cuenta con los servicios de agua potable y electricidad. Donante: Por usos y costumbres, a través del delegado de la comunidad el C. J. Sebastián Vazquez Galván.

Nombre de la validad: Calle Hidalgo  
 Ubicación: Comunidad Puerto del Obispo de Aajo, municipio Doctor Mora, Glo.

Elaboró: Arq. Clara Brenda Lugo Galván.  
 Directora de Desarrollo Urbano.

Superficie territorial: 1,024.776 m<sup>2</sup>

Cotas: metros

Fecha: 20 de febrero 2024

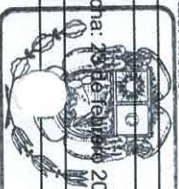

DESARROLLO URBANO



AVENIDA LOPEZ MATEOS  
8.00

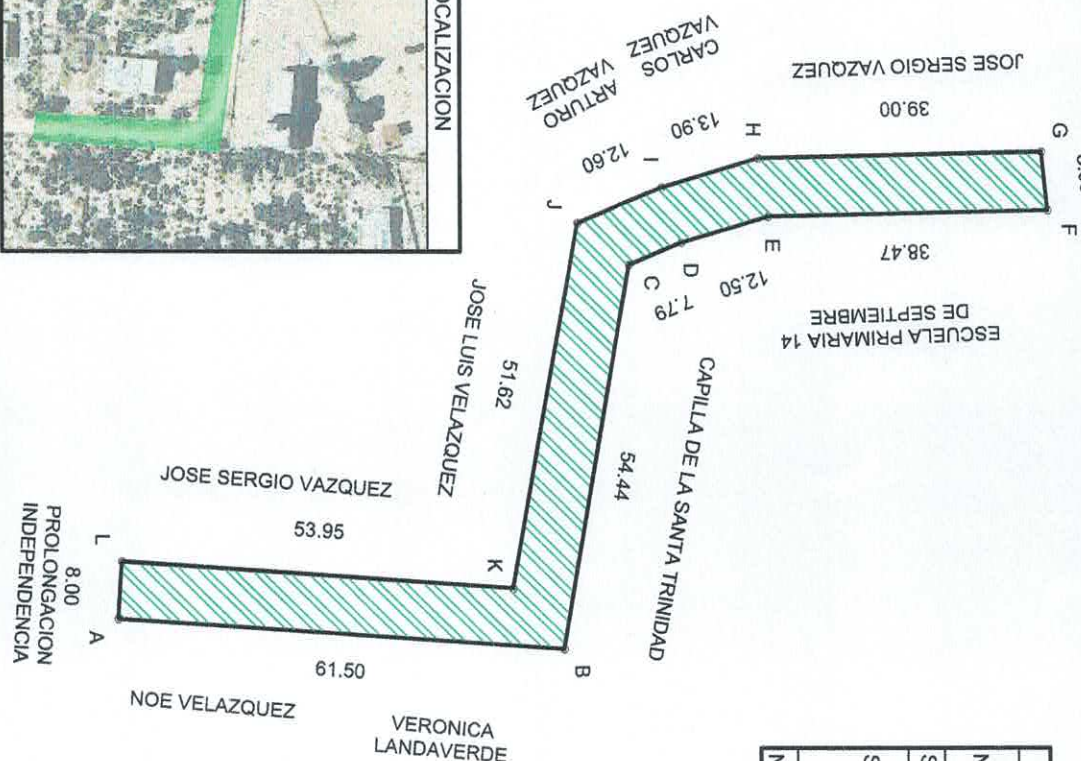

LOCALIZACION

**MEDIDAS Y COLINDANCIAS**

NORESTE	EN CINCO TRAMOS, DE 38.47 M., CON ESCUELA PRIMARIA 14 DE SEPTIEMBRE, DE 12.50 M., 7.79 M. Y 54.44 M., CON CAPILLA DE LA SANTA TRINIDAD, DE 61.50 M., CON VERONICA LANDAVERDE Y NOE VELAZQUEZ.
SURESTE	EN 8.00 M., COLINDA CON PROLONGACION INDEPENDENCIA.
SUROESTE	EN CINCO TRAMOS; DE 53.95 M., CON JOSE SERGIO VAZQUEZ Y JOSE LUIS VELAZQUEZ, DE 51.62 M., CON JOSE LUIS VELAZQUEZ, DE 12.60 M., CON ARTURO VAZQUEZ, DE 13.90 M., CON CARLOS VAZQUEZ Y DE 39.00 M., CON JOSE SERGIO VAZQUEZ.
NOROESTE	EN 8.00 M., CON AVENIDA LOPEZ MATEOS.

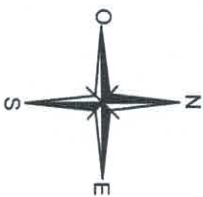

Area: 1391.276 m<sup>2</sup>  
 Area: 0.1391 ha  
 Perimetro: 361.77 ml

**CUADRO DE CONSTRUCCION**

VERTICE	LADO	DIST.	RUMBO	ESTE	NORTE
A	A-B	61.50	N 3°58'44" E	363661.137	2342510.315
B	B-C	54.44	N 80°16'49" O	363665.404	2342571.667
C	C-D	7.79	N 22°47'38" O	363611.749	2342580.857
D	D-E	12.50	N 16°46'35" O	363608.730	2342588.041
E	E-F	38.47	N 1°25'56" O	363605.122	2342600.010
F	F-G	8.00	S 83°55'16" O	363604.160	2342638.473
G	G-H	39.00	S 1°25'56" E	363596.205	2342637.625
H	H-I	13.90	S 16°46'35" E	363597.180	2342598.638
I	I-J	12.60	S 22°47'38" E	363601.192	2342585.329
J	J-K	51.62	S 79°55'58" E	363606.073	2342573.713
K	K-L	53.95	S 3°58'44" O	363656.900	2342564.690
L	L-A	8.00	S 86°1'16" E	363653.156	2342510.870



Administración 2021-2024

Descripción: Vialidad de tercer orden, reconocida desde hace más de 70 años, cuenta con el 30% de viviendas habitadas y servicio de agua potable y electricidad. De acceso a escuela primaria y capilla. Donante: Por usos y costumbres a través del delegado de la comunidad el C. J. Sebastián Vázquez Galván.

Nombre de la vialidad: Calle Independencia.  
 Ubicación: Comunidad Puerto del Obispo de Abajo, municipio Doctor Mora, Gto.

Elaboró: Arq. Clara Brenda Lugo Galván,  
 Directora de Desarrollo Urbano.

Superficie territorial: 1,391.276m<sup>2</sup>

Cotas: metros

Fecha: 13 de febrero 2024



**DESARROLLO URBANO**

CUADRO DE CONSTRUCCION					
VERTICE	LADO	DIST.	RUMBO	ESTE	NORTE
A	A - B	8.00	S 83°55'16" O	363604.160	2342638.473
B	B - C	8.00	N 20°25'51" O	363596.205	2342637.625
C	C - D	81.18	N 69°10'29" E	363593.412	2342645.122
D	D - E	10.00	S 17°35'1" E	363669.288	2342673.983
E	E - A	72.93	S 69°8'2" O	363672.309	2342664.450

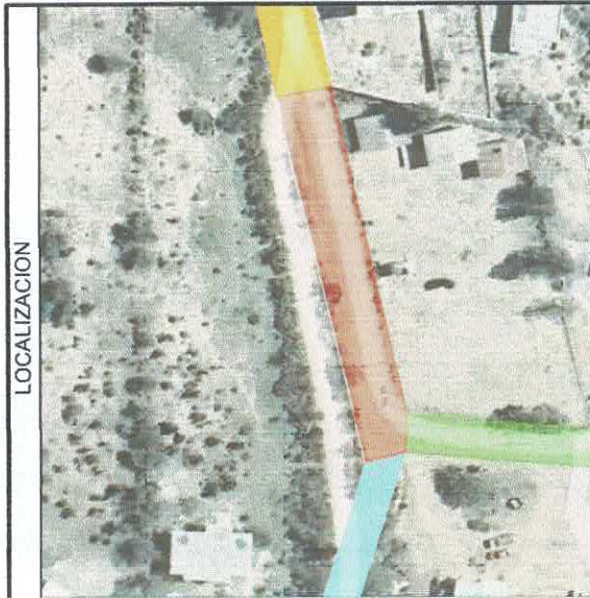

LOCALIZACION

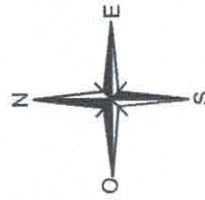

MEDIDAS Y COLINDANCIAS	
SURESTE	EN DOS TRAMOS, DE 72.93 M., CON ESCUELA PRIMARIA 14 DE SEPTIEMBRE. DE 8.00 M., CON CALLE INDEPENDENCIA.
NORESTE	EN 10.00 METROS., COLINDA CON AVENIDA LOPEZ MATEOS.
SUROESTE	EN 8.00 M., CON CALLE HIDALGO.
NOROESTE	EN 81.18 M., CON FELIPE VAZQUEZ.

Area: 802.428 m<sup>2</sup>  
 Area: 0.0802 ha  
 Perimetro: 180.11 ml

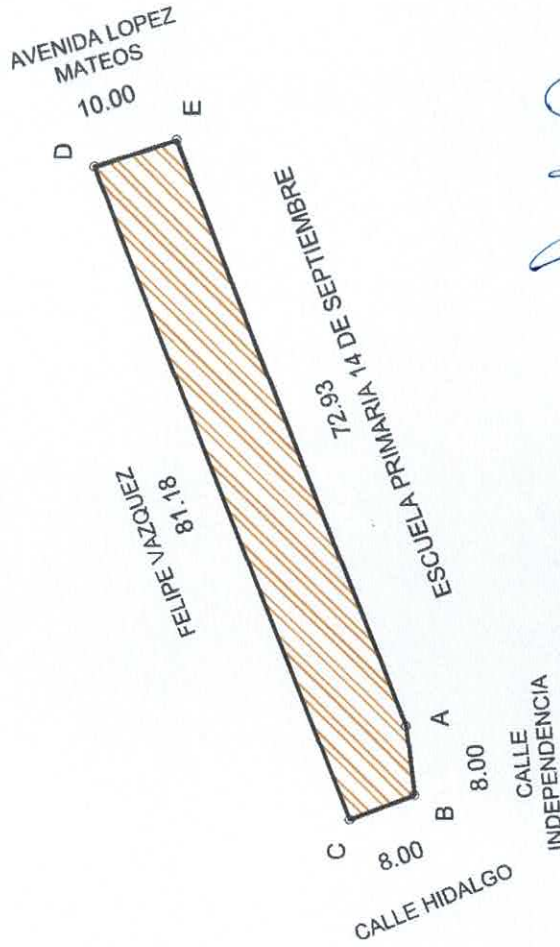

**Descripción:** Vialidad de tercer orden, reconocida desde hace más de 70 años, cuenta con el 30% de viviendas habitadas y servicio de agua potable y electricidad. De acceso a escuela primaria.  
**Donante:** Por usos y costumbres a través del delegado de la comunidad el C. J. Sebastián Vázquez Galván.

**Nombre de la vialidad:** Avenida López Mateos  
**Ubicación:** Comunidad Puerto del Obispo de Abajo, municipio Doctor Mora, Gto.

**Elaboró:** Arq. Clara Brenda Lugo Galván,  
 Directora de Desarrollo Urbano.

Superficie territorial: 802.42 m<sup>2</sup>

Cofas: metros

Fecha: 13 de marzo 2024

*[Handwritten signature]*