SISTEMA PARA EL DESARROLLO INTEGRAL DE LA FAMILIA DEL MUNICIPIO DE DOCTOR MORA, GTO.
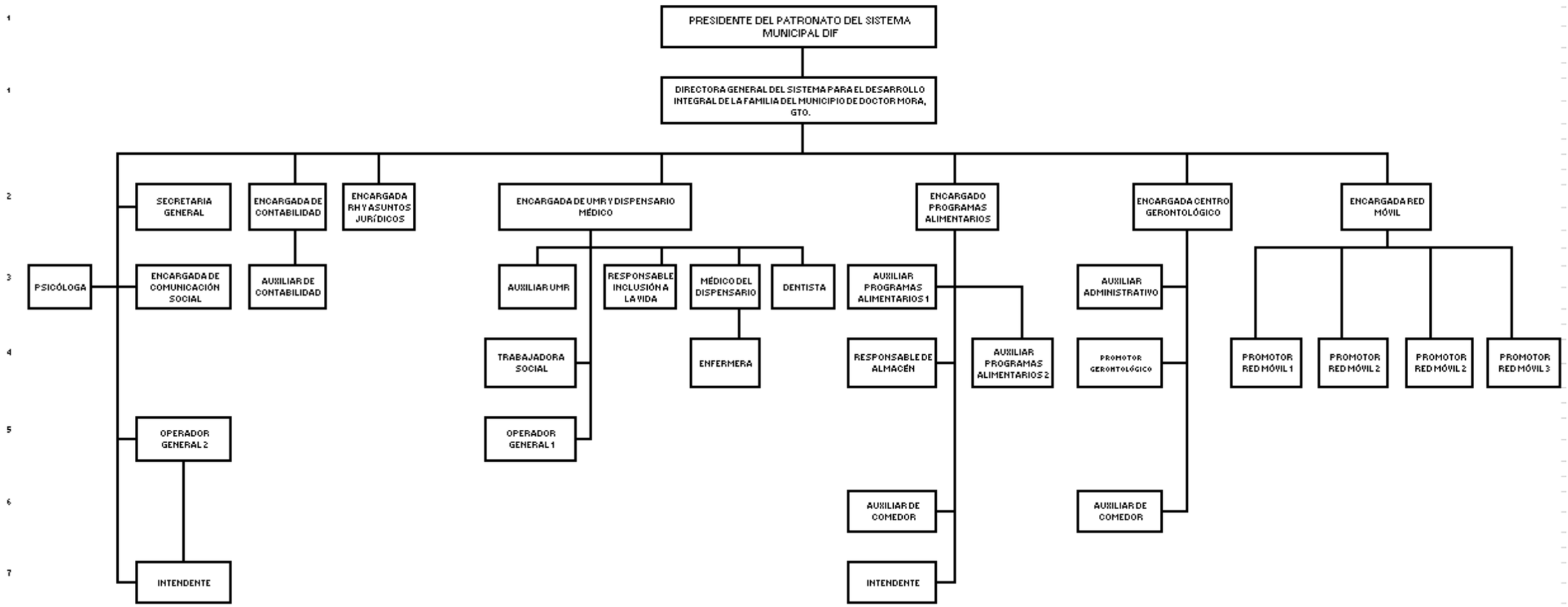
ORGANIGRAMA EJERCICIO FISCAL 2024